

13/3/2025

CSRD - Εκθέσεις Βιωσιμότητας

**Κανονιστική απαίτηση και συμμόρφωση
ή
ευκαιρία για αλλαγή στρατηγικής;**



**ΕΛΛΗΝΙΚΗ ΔΗΜΟΚΡΑΤΙΑ
ΥΠΟΥΡΓΕΙΟ ΑΝΑΠΤΥΞΗΣ**

SOFTONE
GLOBAL SUSTAIN

Η αγορά και οι απαιτήσεις των stakeholders

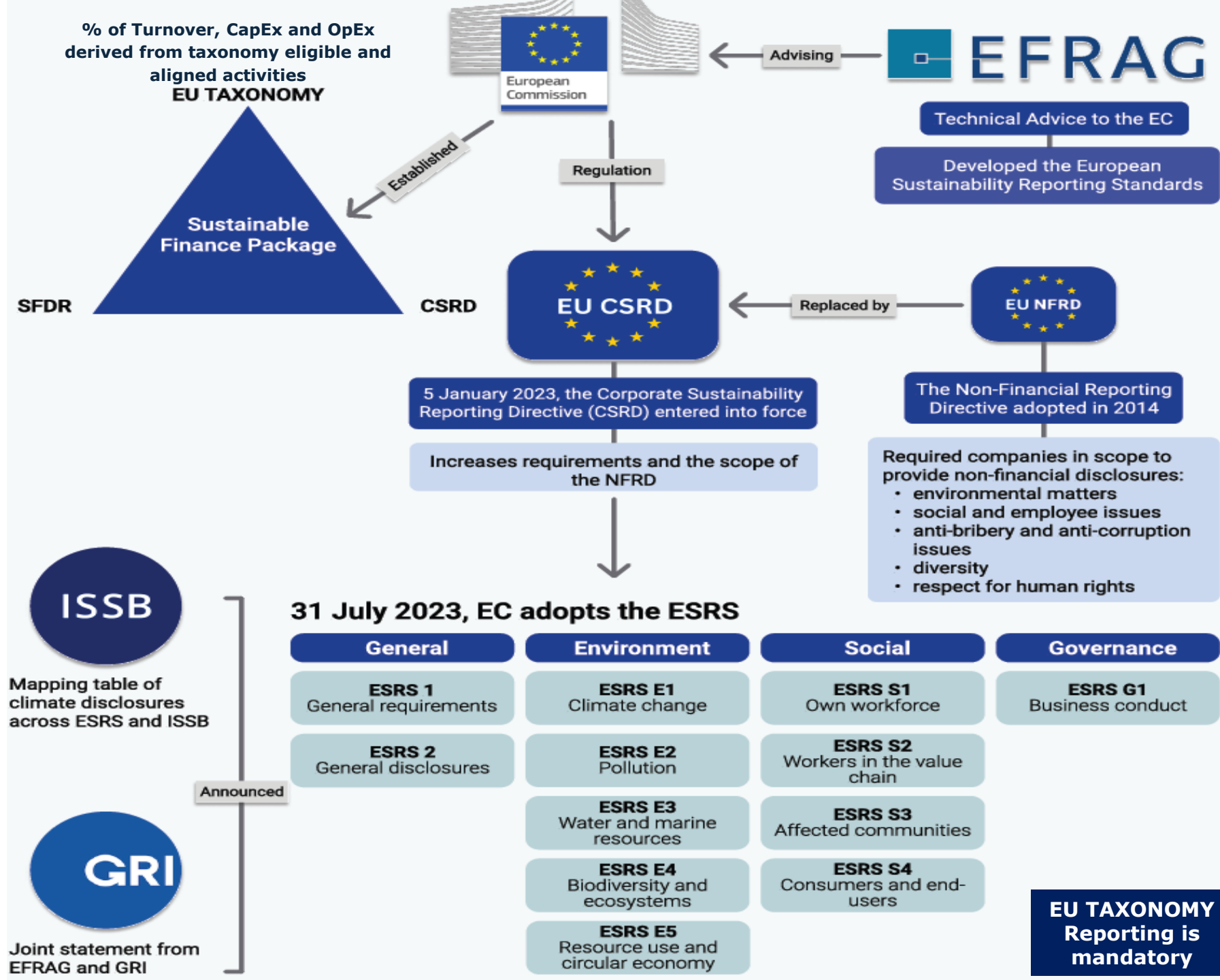

Από την Οδηγία NFRD στην Οδηγία CSRD



CSRD Τι νέο υπάρχει;	NFRD	CSRD
ΠΟΛΙΤΙΚΕΣ & ΑΠΑΙΤΗΣΕΙΣ	<ul style="list-style-type: none"> • Προστασία του περιβάλλοντος • Κοινωνική ευθύνη και μεταχείριση των εργαζομένων • Σεβασμός για τα ανθρώπινα δικαιώματα Καταπολέμηση της διαφθοράς και της δωροδοκίας • Ποικιλομορφία στα διοικητικά συμβούλια 	<p>Επιπλέον των απαιτήσεων του NFRD, οι αναφέροντες εταιρείες πρέπει να παρέχουν πληροφορίες σχετικά με:</p> <ul style="list-style-type: none"> • τη στρατηγική τους, τους στόχους, τον ρόλο του διοικητικού συμβουλίου και της διοίκησης. • τις αρνητικές επιπτώσεις που συνδέονται με την εταιρεία και την αλυσίδα αξίας της, τα άυλα, και πώς έχουν προσδιορίσει τις πληροφορίες που αναφέρουν.
ΑΝΑΛΥΣΗ ΣΗΜΑΝΤΙΚΟΤΗΤΑΣ	-	Η προσέγγιση της διπλής σημαντικότητας : οι εταιρείες αναφέρουν πώς η επιχείρησή τους επηρεάζει και επηρεάζεται από το περιβάλλον και τα κοινωνικά θέματα.
ΠΡΟΤΥΠΑ	-	Νέα λεπτομερής υποχρεωτική αναφορά βιωσιμότητας με τα πρότυπα ESRS για την δημοσίευση υλικών θεμάτων για τους ενδιαφερόμενους.
ΕΛΕΓΧΟΣ/ ΔΙΑΣΦΑΛΙΣΗ	-	Το CSRD εισάγει απαίτηση σε επίπεδο ΕΕ για περιορισμένη διασφάλιση των πληροφοριών βιωσιμότητας με τη μετάβαση προς μια λογική διασφάλιση .
ΜΟΡΦΗ ΑΝΑΦΟΡΑΣ	Οι δημοσιεύσεις γίνονται online ή σε μορφή pdf	Απαιτεί δημοσίευση σε μορφότυπο XHTML σύμφωνα με τον κανονισμό ESEF .
ΤΥΠΟΣ ΑΝΑΦΟΡΑΣ	-	Οι δημοσιεύσεις πρέπει να περιλαμβάνονται στην Έκθεση Διαχείρισης της εταιρείας ως μία ενιαία αναφορά σε ψηφιακή, μηχανικά αναγνώσιμη μορφή.



ESRS – European Sustainability Reporting Standards

Τι είναι τα ESRS

- Οι εταιρείες που εμπίπτουν στη νέα Οδηγία **CSRD** θα ακολουθούν τα νέα πρότυπα ESRS για την ανάπτυξη **Εκθέσεων Βιωσιμότητας**.
- Σκοπός είναι να αποφευχθούν οι διπλές προσπάθειες γνωστοποίησης από εταιρείες (χρήση πολλαπλών προτύπων).
- Τα ESRS χωρίζονται σε **γενικά** και σε **ειδικότερα** πρότυπα:
 1. Τα ESRS **1 και 2** είναι γενικά και χρησιμοποιούνται από όλες τις εταιρείες.
 2. Τα ESRS **E1-5**, ESRS **S1-4** και ESRS **G1** είναι πιο συγκεκριμένα (ορισμένες εταιρείες ενδέχεται να μην έχουν πληροφορίες σε οποιοδήποτε από αυτά, αλλά πρέπει να αναφέρουν γιατί και τους στόχους τους).



Γενικά πρότυπα ESRS:

Διπλή σημαντικότητα (σημαντικότητα Αντικτύπου και Χρηματοοικονομική σημαντικότητα)

- **Σημαντικότητα Επιπτώσεων**

1. Ανάλυση **ουσιαστικών** θεμάτων που προκαλούν πραγματικές ή πιθανές επιπτώσεις στους ανθρώπους ή στο περιβάλλον σε σύντομο χρονικό διάστημα, μεσοπρόθεσμα και μακροπρόθεσμα.
2. Περιλαμβάνει **ουσιαστικά ζητήματα** που σχετίζονται με επιπτώσεις που σχετίζονται με τις **επιχειρηματικές δραστηριότητες**, τα προϊόντα και τις υπηρεσίες της ίδιας της επιχείρησης και μέσω των επιχειρηματικών της σχέσεων, όπως αυτές που προκύπτουν από τις δραστηριότητες των προμηθευτών της.

- **Χρηματοοικονομική Σημαντικότητα**

1. Από **οικονομική** άποψη: ένα θέμα είναι **σημαντικό** εάν εμπεριέχει χρηματοοικονομικούς **κινδύνους** που είναι πιθανό να **επηρεάσουν** την οικονομική **θέση**, τις **ταμειακές ροές**, τις **αποδόσεις** και τους **επενδυτές** της εταιρείας.



Γενικά πρότυπα ESRS: ESRS 1

Ο ρόλος των ενδιαφερομένων μερών στη διαδικασία αξιολόγησης της σημαντικότητας

Ενδιαφερόμενα μέρη :

- Έχουν επιρροή στην επιχείρηση
- Επηρεάζονται από τις δραστηριότητες της επιχείρησης

Υπάρχουν δύο κύριες ομάδες:

- 1. Επηρεαζόμενα ενδιαφερόμενα μέρη:** άτομα ή ομάδες ατόμων των οποίων τα συμφέροντα επηρεάζονται ή **θα μπορούσαν να επηρεαστούν** - θετικά ή αρνητικά - **από τις δραστηριότητες** της επιχείρησης και τις επιχειρηματικές της σχέσεις και
- 2. Χρήστες της έκθεσης βιωσιμότητας:** επενδυτές, δανειστές, επιχειρηματικοί εταίροι, κοινωνικοί εταίροι και οργανώσεις της κοινωνίας των πολιτών

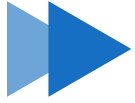

Γενικά πρότυπα ESRS: ESRS 2

Αυτά τα γενικά πρότυπα λειτουργούν **εγκάρσια**, αυτό σημαίνει ότι καθένα από τα 4 παρακάτω στοιχεία **ακολουθούνται** στο πλαίσιο των **προτύπων** για τα οποία όλες οι εταιρείες υποχρεούνται να υποβάλλουν έκθεση.

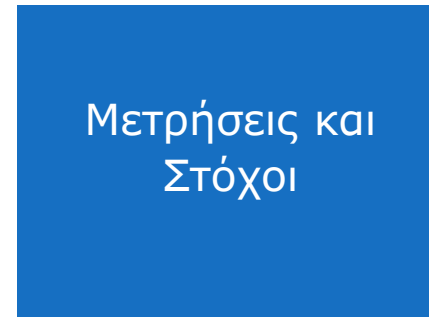
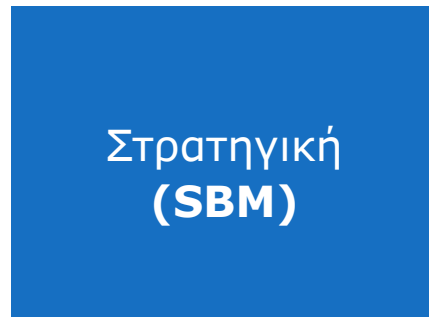
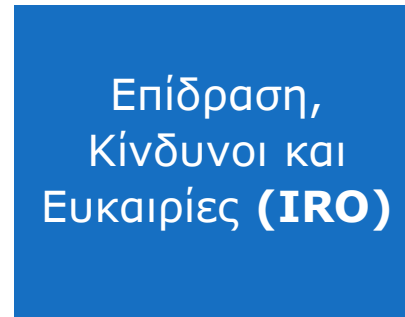

Τα Ευρωπαϊκά Πρότυπα Εκθέσεων Βιωσιμότητας (ESRS)

Θεματικά πρότυπα

Περιβάλλον: ESRS E	Κοινωνία: ESRS S	Διακυβέρνηση: ESRS G
Κλιματική Αλλαγή E1	Οικείο Εργατικό Δυναμικό S1	Επιχειρηματική συμπεριφορά G1
Ρύπανση E2	Εργαζόμενοι στην αξιακή αλυσίδα S2	
Υδάτινοι και θαλάσσιοι πόροι E3	Επηρεαζόμενες κοινότητες S3	
Βιοποικιλότητα και οικοσυστήματα E4	Καταναλωτές και τελικοί χρήστες S4	
Χρήση πόρων και κυκλική οικονομία E5		

Οριζόντια πρότυπα

Γενικές απαιτήσεις:

ESRS 1

Γενικές γνωστοποιήσεις:

ESRS 2

Προσεχώς:

Ειδικά τομεακά πρότυπα

Αναλογικά πρότυπα των Μικρομεσαίων Επιχειρήσεων

Τα Ευρωπαϊκά Πρότυπα Εκθέσεων Βιωσιμότητας (ESRS)

Οριζόντια πρότυπα

ESRS 1 Γενικές απαιτήσεις
Χωρίς σημεία δεδομένων

ESRS 2 Γενικές γνωστοποιήσεις
193 σημεία δεδομένων

Περιβάλλον

ESRS E1 Κλιματική αλλαγή
220 σημεία δεδομένων

ESRS E2 Ρύπανση
68 σημεία δεδομένων

ESRS E3 Υδάτινοι και θαλάσσιοι πόροι
48 σημεία δεδομένων

ESRS E4 Βιοποικιλότητα και οικοσυστήματα
119 σημεία δεδομένων

ESRS E5 Χρήση πόρων και κυκλική οικονομία
84 σημεία δεδομένων

Κοινωνία

ESRS S1 Οικείο εργατικό δυναμικό
199 σημεία δεδομένων

ESRS S2 Εργαζόμενοι στην αξιακή αλυσίδα
67 σημεία δεδομένων

ESRS S3 Επηρεαζόμενες κοινότητες
65 σημεία δεδομένων

ESRS S4 Καταναλωτές και τελικοί χρήστες
64 σημεία δεδομένων

Διακυβέρνηση

ESRS G1 Επιχειρηματική συμπεριφορά
51 σημεία δεδομένων

1.178 Σημεία Δεδομένων

Υπόχρεοι CSRD (ν.5164/24)

- i. Εισηγμένες στο Χ.Α. οντότητες και όμιλοι
- ii. Δημοσίου ενδιαφέροντος οντότητες και όμιλοι εκτός από τις πολύ μικρές/μικρούς (πρώην ΔΕΚΟ, οντότητες ΕΕΣΥΠ, ΧΠΙ, Ασφαλιστικές/Αντασφαλιστικές, ΑΕΕΧ, ΑΕΔΑΚ, ΑΕΠΕΥ, ΑΕΔΟΕΕ, ΑΕΕΔ)
- iii. Μεγάλες οντότητες και όμιλοι
- iv. θυγατρικές επιχειρήσεις τρίτων χωρών
- v. Υποκαταστήματα τρίτων χωρών (πάνω από 40 εκ € κύκλο εργασιών στην Ελλάδα)

Για το iv & v πρέπει η οντότητα να έχει τζίρο πάνω από 150 εκ € στην ΕΕ



Προσθεσμίες υποβολής

- i. Για δημοσίου ενδιαφέροντος οντότητες και ομίλους με πάνω από 500 άτομα προσωπικό (Οικονομικές Καταστάσεις 01/01-31/12/2024) υποβολή έως **30/4/2025** στην **Επιτροπή Κεφαλαιαγοράς** (εισηγμένες) και έως **30/09/2025** στο **ΓΕΜΗ**.
- ii. Για μεγάλες οντότητες & ομίλους (Οικονομικές Καταστάσεις 01/01-31/12/2025) υποβολή έως **30/09/2026** στο **ΓΕΜΗ**.
- iii. Για ΜΜΕ δημοσίου ενδιαφέροντος οντότητες & ομίλους (Οικονομικές Καταστάσεις 01/01-31/12/2026) υποβολή έως **30/04/2027** στην **Επιτροπή Κεφαλαιαγοράς** (εισηγμένες) και έως **30/09/2027** στο **ΓΕΜΗ**.

Ψηφιακή αναφορά & πρότυπα

Πρότυπα:

- i. **ESRS** (European Sustainability Reporting Standards): Υποχρεωτική χρήση για περιβαλλοντικά, κοινωνικά και ζητήματα διακυβέρνησης.
- ii. **XBRL/ESEF**: Δομημένη ψηφιακή μορφή για αυτοματοποιημένη επεξεργασία.

Απαιτήσεις:

- i. **Machine-readable δεδομένα**: Αποθήκευση σε XML/JSON.
- ii. **Επαλήθευση**: Ανεξάρτητος έλεγχος από πιστοποιημένο ελεγκτή βιωσιμότητας (προς το παρόν ορκωτοί)

SOFTONE
GLOBAL SUSTAIN

ESG4ALL

Η πλατφόρμα για την κάλυψη των αναγκών της εταιρείας στη Συλλογή, Ενοποίηση και Αναφορά Δεδομένων ESG.

Συγκεντρώστε, αναλύστε και διαχειριστείτε όλα τα δεδομένα ESG και το επίπεδο βιωσιμότητας της επιχείρησής σας.

Η ESG4ALL είναι μια web-based πλατφόρμα που απλοποιεί τις διαδικασίες σε θέματα ESG.

Η πλατφόρμα χρησιμοποιεί Τεχνητή Νοημοσύνη (AI) για τον εντοπισμό ελλείψεων/ πεδίων βελτίωσης.

Η πλατφόρμα ESG4ALL μπορεί να ενσωματωθεί με οποιοδήποτε λογισμικό ERP, διευκολύνοντας την ανταλλαγή δεδομένων μεταξύ εφαρμογών.

<https://esgforall.com>

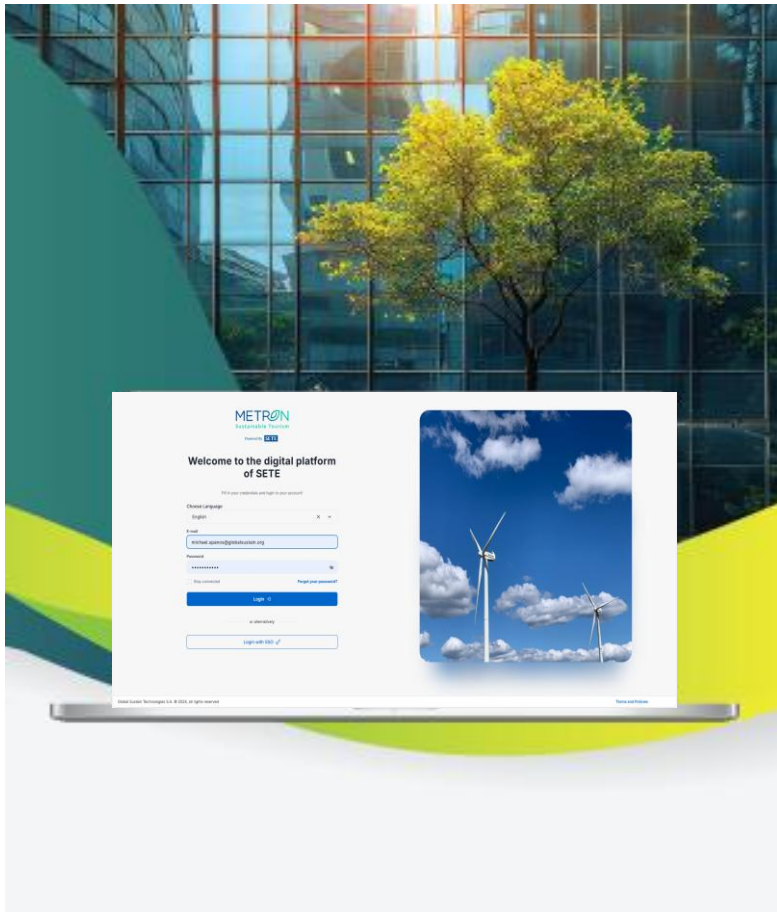

Λειτουργικότητες



Συλλογή Δεδομένων

Ενοποίηση
& Αυτοματοποίηση
Δεδομένων

01



Αξιολόγηση

Ανάθεση
& Προσαρμογή
Ερωτηματολογίων
Διενέργεια Ελέγχου

02



Αναφορές

Εξατομικευμένες
Αναφορές (Reports)
Ευθυγράμμιση με
Διεθνή & Ευρωπαϊκά
Πρότυπα

03



Αξιολόγηση Εφοδιαστικής Αλυσίδας

Δέουσα Επιμέλεια
Αξιολόγηση &
Παρακολούθηση

04

Ευθυγράμμιση με Ευρωπαϊκά Πρότυπα και Διεθνή Πλαίσια

Απλοποιήστε και αυτοματοποιήστε τη διαδικασία καταγραφής των δεδομένων ESG της επιχείρησής σας και των προμηθευτών σας, διασφαλίζοντας καλύτερη απόδοση και ανταγωνιστικό πλεονέκτημα στον κλάδο σας.



Χρήστες



- Τμήματα Βιωσιμότητας Εταιρειών
- Χρηματοοικονομικά Ιδρύματα
- Διαχειριστές Κεφαλαίων
- Ιδιοκτήτες Περιουσιακών Στοιχείων
- Επενδυτές Ιδιωτικών Συνεταιριστικών Κεφαλαίων
- Εταιρείες Συμμετοχών
- Ασφαλιστικές Επιχειρήσεις
- Δήμοι & Πόλεις
- Ελεγκτικά Γραφεία
- Σύμβουλοι/Πάροχοι Υπηρεσιών
- Προμηθευτές
- Ιδιώτες

Μεθοδολογία



Αναγνώριση & Επικοινωνία
Ενδιαφερόμενων Μερών



Αξιολόγηση Αλυσίδας Αξίας



Αντίκτυποι,
Κίνδυνοι &
Ευκαιρίες (IROs) &
Χρονικοί Ορίζοντες



Σημαντικότητα Αντικτύπου
matrix & όρια



Χρηματοοικονομική Σημαντικότητα
matrix & όρια



Διπλή Σημαντικότητα
matrix & όρια



Διασυνδεσιμότητα με άλλα
Πρότυπα Βιωσιμότητας
IFRS/ISSB, GRI, TCFD, SASB, ...



Χρονικοί Ορίζοντες & Σημαντικά
Θέματα



ESRS Datapoints



Δήλωση Βιωσιμότητας -
Sustainability Statement



Έκθεση Ευρωπαϊκής
Ταξινομίας (EU
Taxonomy Report)



Δήλωση Διασφάλισης
(Assurance Statement)

CSRD/CSDDD/EU Taxonomy Πρόταση Omnibus Package

- I. Οι προτάσεις της ΕΕ (δύο) μπαίνουν σε συζήτηση στο Συμβούλιο και στο Κοινοβούλιο με την διαδικασία του κατεπείγοντος.
- II. Αναβολή για 2 έτη του 2ου και 3ου κύματος υποχρεων της CSRD.
- III. Αλλαγή ορίων (μεγάλες >1.000 άτομα προσωπικό και μεγάλοι όμιλοι).
- IV. CSDDD:** παράταση για ένα έτος της ενσωμάτωσης (07/2027) και παράταση για ένα έτος του πρώτου κύματος (πρώτη υποβολή έως 30/09/2029). Απομείωση αλυσίδας αξίας, ανθρωπίνων δικαιωμάτων, κλιματικών σχεδίων, κυρώσεων και ευθύνης.
- V. EU Taxonomy:** Υποχρεωτικό μόνο για μεγάλες με πάνω από 1.000 άτομα προσωπικό
- VI. Έμφαση στο πρότυπο **VSME** (Voluntary Sustainability Reporting Standard)

Ευρωπαϊκό Πρότυπο Αναφοράς Βιωσιμότητας για ΜΜΕ



Γιατί είναι Σημαντικό το Πρότυπο VSME

- Η Ευρωπαϊκή Ένωση προχώρησε στην ανάπτυξη ενός εθελοντικού προτύπου για την **υποβολή Εκθέσεων Βιωσιμότητας για τις ΜμΕ.**
- Το πρότυπο VSME στοχεύει στο να υποστηρίξει τις ΜμΕ να αντιμετωπίσουν τα **σημερινά πολλαπλά αιτήματα για δεδομένα ESG** που τίθενται από τις τράπεζες ή από επιχειρήσεις και προμηθευτές στην εφοδιαστική αλυσίδα.
- Αυτό αναμένεται να βοηθήσει τις εταιρείες να έχουν καλύτερη **πρόσβαση σε δανειοδοτήσεις, επενδύσεις και νέο μερίδιο αγοράς.**

Ευρωπαϊκό Πρότυπο Αναφοράς Βιωσιμότητας για Μικρομεσαίες Επιχειρήσεις

Εκπομπές Αερίων Θερμοκηπίου

Οι Κατηγορίες
(Scopes)
1 & 2
ευθυγραμμίζονται
με το **GHG Protocol**

ΒΑΣΙΚΗ ΕΚΔΟΣΗ (Basic Module)

Έκθεση Βιωσιμότητας για
τους πιο κρίσιμους
δείκτες

Αναφορά στο
επιχειρηματικό μοντέλο,
τις επιπτώσεις και τις
υπεύθυνες πρακτικές της
επιχείρησης

11 γνωστοποιήσεις

ΟΛΟΚΛΗΡΩΜΕΝΗ ΕΚΔΟΣΗ

Αναφορά σε πολιτικές,
δράσεις και στόχους

Αναφορά στη δέουσα
επιμέλεια

6 γνωστοποιήσεις

ΒΑΣΙΚΗ ΕΚΔΟΣΗ

Έκθεση Βιωσιμότητας
για τους πιο κρίσιμους
δείκτες

Αναφορά στο
επιχειρηματικό
μοντέλο, τις
επιπτώσεις και τις
υπεύθυνες πρακτικές
της επιχείρησης

11 γνωστοποιήσεις

Εκπομπές Αερίων Θερμοκηπίου

Πληροφορίες για την κατανάλωση ενέργειας και τις εκπομπές αερίων του θερμοκηπίου, συμπεριλαμβανομένων του Scope 1 και Scope 2 (*Το Scope 3 μπορεί να είναι σχετικό για ορισμένες επιχειρήσεις, αλλά δεν είναι υποχρεωτικό*).

Βασική Έκδοση

- 11 γνωστοποιήσεις που περιλαμβάνουν θεματικούς δείκτες (εκτιμώμενα 42 σημεία δεδομένων).
- Περιγραφή της Στρατηγικής Βιώσιμης Ανάπτυξης και πρακτικών για τη μετάβαση σε ένα βιώσιμο επιχειρηματικό μοντέλο.
- Προετοιμασία ποιοτικών και ποσοτικών μετρήσεων, που περιλαμβάνουν πληροφορίες σχετικά με:
 - Ενέργεια και εκπομπές αερίων του θερμοκηπίου (GHG)
 - Ρύπανση του αέρα, των υδάτων και του εδάφους
 - Βιοποικιλότητα
 - Διαχείριση και Κατανάλωση Νερού
 - Χρήση πόρων, κυκλική οικονομία και διαχείριση αποβλήτων
 - Ανθρώπινο δυναμικό
 - Γενικά χαρακτηριστικά
 - Υγεία και Ασφάλεια
 - Αμοιβές, συλλογικές διαπραγματεύσεις και εκπαίδευση.
 - Επιχειρηματική συμπεριφορά.

ΟΛΟΚΛΗΡΩΜΕΝΗ ΕΚΔΟΣΗ

Για επιχειρήσεις που επιθυμούν να παρέχουν πληροφορίες σε πιστωτές, επενδυτές ή τράπεζες.

Απαραίτητο για την επιχειρηματική ανάπτυξη και την καινοτομία των ΜμΕ.

ΟΛΟΚΛΗΡΩΜΕΝΗ ΕΚΔΟΣΗ

Αναφορά σε πολιτικές, δράσεις και στόχους

Αναφορά στη δέουσα επιμέλεια

6 γνωστοποιήσεις

Γιατί είναι σημαντικό για τις Μικρομεσαίες Επιχειρήσεις:

- ✓ Ανταγωνιστικό Πλεονέκτημα σε διαδικασίες προμηθειών στην εφοδιαστική αλυσίδα.
- ✓ Γνωστοποίηση απόδοσης στους επιχειρηματικούς συνεργάτες.
- ✓ Πρόσβαση σε χρηματοδοτικά προγράμματα (Αναπτυξιακός Νόμος, ΕΣΠΑ, κ.ά.)

Απαιτήσεις

- Προϋποθέτει αναφορά της Βασικής Έκδοσης.
- Σχέδιο μετάβασης για την αντιμετώπιση της κλιματικής αλλαγής.
- Εστίαση στη δέουσα επιμέλεια (OECD, ILO και Κατευθυντήριες Αρχές ΟΗΕ).

Ενδεικτικές Γνωστοποιήσεις

- Δομή και λειτουργίες εταιρικής διακυβέρνησης
- Σχέδιο Μείωσης εκπομπών GHG.
- Ευθυγράμμιση με διεθνώς αναγνωρισμένα πλαίσια.

Επικοινωνήστε μαζί μας

Γεράσιμος Γεωργόπουλος

georgopoulos@mindev.gov.gr

Μιχάλης Σπανός

michael.spanos@globalsustain.org



ΕΛΛΗΝΙΚΗ ΔΗΜΟΚΡΑΤΙΑ
ΥΠΟΥΡΓΕΙΟ ΑΝΑΠΤΥΞΗΣ

SOFTONE
GLOBAL SUSTAIN

